

INSTRUCCIONES DE INSTALACIÓN

37066 SIDE BAR

FORD EXPLORER 4 DR, MERCURY MOUNTAINER 99 - 01

Lista de Partes:

(1) Kit de tornillos que incluye:

Cantidad

- | | |
|--|--------------------------------------|
| (1) Juego de estribos. | (4) Tornillos cabeza hex. 1/2 x 2" |
| (2) Bracket delanteros.
(conductor & pasajero) | (2) Tornillos cabeza hex. 1/2 x 7" |
| (2) Complemento bracket delantero.
(conductor & pasajero) | (8) Rondanas planas 1/2" |
| (2) Bracket trasero.
(conductor & pasajero) | (8) Rondanas presión 1/2" |

Herramienta Requerida:

- | | |
|--------------------|-----------|
| Dado 3/4" & 21mm | Extensión |
| Llave 3/4" & 15 mm | Matraca |

Instrucciones:

Tiempo aprox. de instalación: 30 min.

1. Lea y comprenda las instrucciones antes de comenzar la instalación.
2. El juego de estribo consta en lado del conductor y lado de pasajero. Asegúrese de determinar el lado correcto antes de instalar. **NOTA: La huella mas cercana al dobléz, es para el lado trasero del vehículo.**
3. Coloque el bracket delantero en la parte superior del riel del chasis con el dobléz hacia el motor. Foto 1. A continuación coloque el complemento del bracket delantero en la cara inferior del riel del chasis. Fije el conjunto a manera de prensa utilizando (1) tornillo cab. hex 1/2 x 7", (1) rondana plana 1/2", (1) rondana de presión 1/2", por cada lado. Ver ilustración A, Foto 2. No apriete aún.
4. Fije el bracket trasero antes de sujetar al chasis, al estribo utilizando (1) tornillo cab. hex. 1/2 x 2", (1) rondana plana 1/2", (1) rondana de presión 1/2", por cada lado. No apriete aun.
5. Localice y solo afloje (no retire) el tornillo de eje del soporte de las muelles y el que se encuentra por la parte interior aproximadamente 1/2". Foto 3.
6. Deslice el bracket sobre los tornillos en la parte interior y exterior del chasis. **NOTA: Estos tornillos deben estar lo suficientemente flojos para que pueda entrar el bracket con el estribo ya instalado, (parte trasera).** Foto 4. No apriete aún.
7. Monte el estribo en el bracket delantero utilizando tornillos (1) tornillo cab. hex 1/2 x 2", (1) rondanas planas 1/2", (1) rondana de presión 1/2". Ver ilustración A, Foto 5. No apriete aún.
8. Haga cualquier ajuste final a la alineación del estribo en el vehículo y apriete toda la tornillería.
9. Recuerde revisar y reapretar la tornillería periódicamente.

Diagrama de Ensamble:

Foto 1.

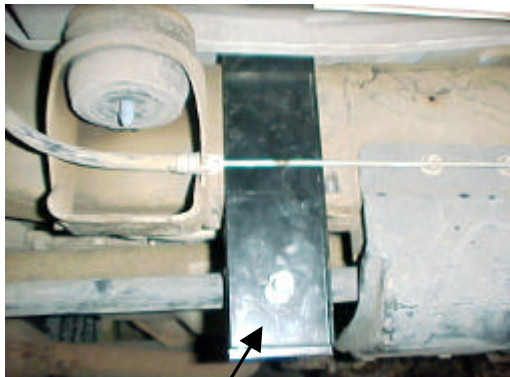

Bracket delantero.
Lado conductor, vista exterior chasis.

Ilustracion A

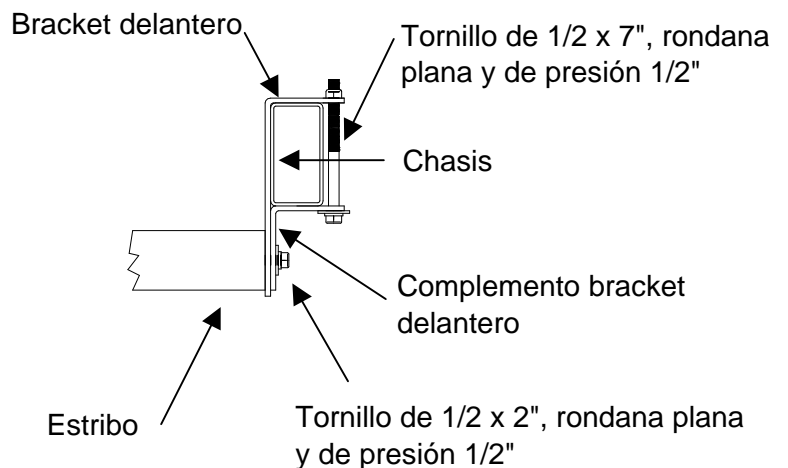

Recomendaciones de cuidado y mantenimiento:

Para proteger el acabado de este producto, mantengalo limpio para evitar la corrosión y no utilice ceras abrasivas.

Diseño:

Calidad:

INSTRUCCIONES DE INSTALACIÓN
37066 SIDE BAR
FORD EXPLORER 4 DR, MERCURY MOUNTAINER 99 - 01

Foto 2

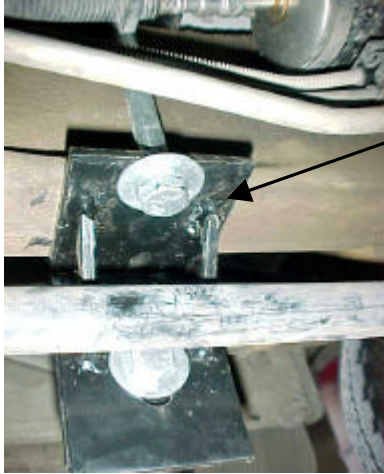

Complemento
bracket delantero,
lado conductor, vista
interior chasis.

Foto 3

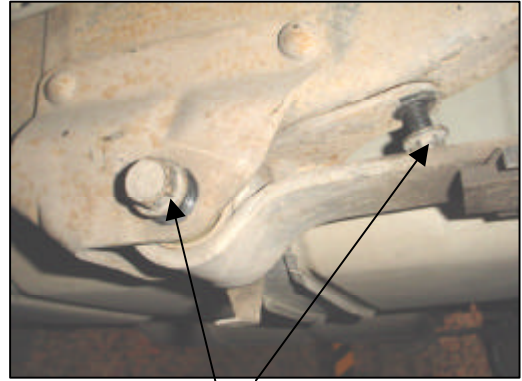

IMPORTANTE: Solo afloje estos tornillos para
fijacion del bracket trasero, lado conductor.

Foto 4



Bracket trasero instalado, lado conductor.

Foto 5



Bracket delantero instalado, lado conductor

Foto 6



Recomendaciones de cuidado y mantenimiento:

Para proteger el acabado de este producto, mantengalo limpio para evitar la corrosión y no utilice ceras abrasivas.

Diseño:

Calidad: